¿Ha escuchado sobre el Programa de Ahorro para la Universidad (Save for College Program) de NYC Kids RISE (un programa de becas y ahorros de Queens)?

NYC KiDS RiSE™
Save for College Program
(833) 543-7473 | info@nyckidsrise.org

¿Qué es?

Es una manera de que la comunidad trabaje en conjunto para ahorrar para el futuro de nuestros hijos.

¿Quiénes pueden participar?

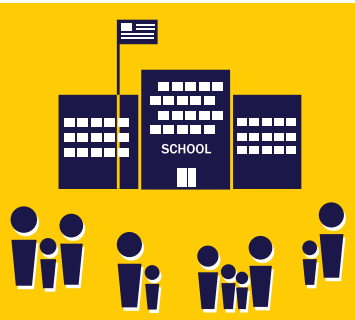

Familias con estudiantes en kínder, primero, segundo y tercer grado de una escuela participante ubicada en el Distrito 30, sin importar sus ingresos ni su estatus migratorio.

¿Por qué se creó?

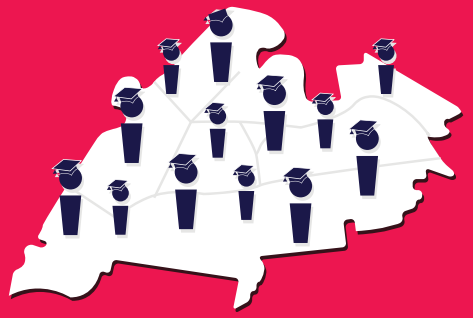

Para que todos los estudiantes de las escuelas públicas de NYC tengan ahorros para la universidad y su formación profesional.

¿Qué necesito para la Cuenta de beca de estudio?

- ☑ El n.° de ID de estudiante de su hijo.
- ☑ La fecha de nacimiento de su hijo.
- ☑ El código postal de su casa.

- ⊘ No tiene que depositar dinero.
- ⊘ No necesita una cuenta bancaria.
- ⊘ No tiene que dar su número del Seguro Social (*Social Security Number*, SSN) ni número de identificación personal del contribuyente (*Individual Taxpayer Identification Number*, ITIN).

¿Qué sigue?

Después de activar la Cuenta de beca NYC *(NYC Scholarship Account)*, las familias tienen la oportunidad de abrir su propia cuenta de ahorros para la universidad.

Obtenga información

Hable con el coordinador de padres de su escuela o

Comuníquese con NYC Kids RISE:
(833) 543-7473
info@nyckidsrise.org
www.nyckidsrise.org